





FUNAEPE

FUNDAÇÃO DE APOIO AO ENSINO, PESQUISA E EXTENSÃO

DIRETORIA EXECUTIVA

Amilton Luiz Novaes – Diretor Executivo (2023-2025)

Maria Aparecida Bolzan – Gerente Executivo

COLABORADORES

Amanda Justi Ramos Mota – Coordenadora de Compras

Cirlene Maria Bispo dos Santos – Setor de Compras

Janaina Gomes da Silva – Coordenadora Financeira

Edward Alexis Kraievski Grau - Setor Financeiro

Rebeca Ribeiro Marques – Setor de Atendimento à Projetos

CONSELHO DELIBERATIVO (2023-2025)

FACULDADE DE ADMINISTRAÇÃO, CIÊNCIAS CONTÁBEIS E ECONOMIA – FACE

Luciana Virginia Mario Bernardo – Titular

Luciano Pastor de Lima – Suplente

FACULDADE DE CIÊNCIAS AGRÁRIAS – FCA

Luiz Carlos Ferreira de Souza – Titular

Roberto Carlos Orlando – Suplente

FACULDADE DE CIÊNCIAS BIOLÓGICAS E AMBIENTAIS – FCBA

Danielle Marques Vilela– Titular

Josefa Stecca Farezim Knapp – Suplente

FACULDADE DE CIÊNCIAS DA SAÚDE – FCS

Márcio Eduardo de Barros – Titular

Rita de Cássia Bertolo Martins – Suplente

FACULDADE DE CIÊNCIAS EXATAS E TECNOLÓGICAS – FACET

Claudio Rodrigo Nogueira–Titular

Rozanna Marques Muzzi– Suplente

FACULDADE DE CIÊNCIAS HUMANAS – FCH

Gustavo Roberto dos Santos Leandro– Titular

Luís César Castrillon Mendes– Suplente

FACULDADE DE COMUNICAÇÃO, ARTES E LETRAS – FALE

Gil de Medeiros Éspor– Titular

Eliane Aparecida Miqueletti – Suplente

FACULDADE DE DIREITO E RELAÇÕES INTERNACIONAIS – FADIR

Hermes Moreira Junior – Titular

Matheus de Carvalho Hernandez – Suplente

FACULDADE DE EDUCAÇÃO – FAED

Luís Antônio Martins – Titular

Reinaldo dos Santos – Suplente

FACULDADE DE EDUCAÇÃO À DISTÂNCIA – EaD

Marcos Paulo Moro– Titular

Eliane Francisca Alves da Silva Ochiuto– Suplente

FACULDADE DE ENGENHARIA – FAEN

Gerson Bessa Gibellii – Titular

Gerson Ribeiro Homem– Suplente

FACULDADE INTERCULTURAL INDÍGENA – FAIND

Fabiane Medina Cruz – Titular

Cássio Knapp – Suplente

CONSELHO CURADOR (2023-2025)

Andressa Cecília Almeida Bachega Casari – Titular

Grazielly Vilhalva Silva do Nascimento – Titular

Jane Corrêa Alves Mendonça – Titular

Clivaldo de Oliveira – Suplente



FUNAEPE

FUNDAÇÃO DE APOIO AO ENSINO, PESQUISA E EXTENSÃO

Sumário

Apresentação.....	4
A Funaepe	5
Estrutura organizacional.....	5
Destaques de 2023.....	7
Instituições apoiadas	9
Projetos	10
Projetos encerrados em 2023	13
Bolsas	13
Compras	15
Recursos	17
Origem dos recursos (Esfera)	17
Projetos aditivados em 2023.....	19
Ressarcimento das Despesas Operacionais e Administrativas (ReDOA).....	20

Apresentação

As fundações de apoio são importantes mecanismos de impulsionamento das funções sociais das universidades públicas. Ademais, ainda podem ser consideradas como essenciais na alavancagem do desenvolvimento e difusão de conhecimento, ciência, tecnologia e inovação. A nossa atuação visa permitir que a universidade, por meio das coordenadoras e dos coordenadores de projetos apoiados pela Funaepe, e demais pessoas envolvidas, tal como pesquisadoras, pesquisadores, extensionistas e bolsistas, entre outros, concentrem seus esforços nos objetivos de seu trabalho, contribuindo para o cumprimento da responsabilidade social universitária. Além de apoiar projetos, nossas ações impactam positivamente a comunidade e a sociedade. Em resumo, as fundações de apoio são instrumentos valiosos para superar a crise enfrentada pelas universidades públicas brasileiras, promovendo o conhecimento, a pesquisa, e extensão, o ensino, a responsabilidade social e o desenvolvimento da própria instituição apoiada.

Este relatório tem por finalidade apresentar os resultados alcançados ao longo do ano de 2023, porém, também serve como um documento estratégico que contribui para a eficiência, transparência e melhoria contínua das atividades da Funaepe.

A Funaepe

Foi instituída em 12 de novembro de 2008 por meio de doação de bens livres de servidores da Universidade Federal da Grande Dourados – UFGD, visando a melhoria no desenvolvimento de seus projetos de ensino, pesquisa e extensão. Apesar de ser vinculada à UFGD, é uma instituição de direito privado, sem fins lucrativos, sem acionistas ou cotistas, dotado de autonomia administrativa, patrimonial e financeira, devidamente credenciada junto aos Ministérios da Educação (MEC) e de Ciência e Tecnologia (MCT).

Como Fundação de Apoio, tem por finalidade principal, apoiar as instituições no seu desenvolvimento e de ações de ensino, pesquisa e extensão. Sendo assim, na consecução de seus objetivos, pode apoiar projetos de Ensino Pesquisa, Extensão, Desenvolvimento Institucional, Científico e Tecnológico nas diversas áreas do conhecimento, podendo celebrar convênios, contratos, acordos e outros instrumentos, com entidades públicas ou privadas. Buscando alcançar seus objetivos estatutários, a FUNAEPE vem se estruturando para melhorar o gerenciamento de projetos de suas apoiadas.

Estrutura organizacional

No ano de 2023, baseado em suas normativas (Estatuto e Regimento Interno), a Funaepe teve a seguinte composição:

- **Conselho Deliberativo:** composto por 14 (quatorze) membros titulares e seus respectivos suplentes;
- **Conselho Curador:** composto por três membros titulares e um suplente;
- **Diretoria Executiva:** composto por um membro indicado pela UFGD;
- **Gerência Executiva:** uma funcionária contratada;
- **Setor de Compras:** uma funcionária contratada;
- **Setor Financeiro** uma funcionária contratada;
- **Setor de Atendimentos a Projetos:** uma funcionária contratada;
- **Assessor Contábil:** contrato de prestação de serviços.

Cabe destacar que essa foi a estrutura existente no ano de 2023, pois no ano de 2024, também tivemos a contratação de uma Assessoria Jurídica (por contrato de prestação de serviços) e a ampliação do quadro de funcionários (de um para dois) nos setores de Finanças e Compras.

Veja abaixo o organograma atual da Funaepe:

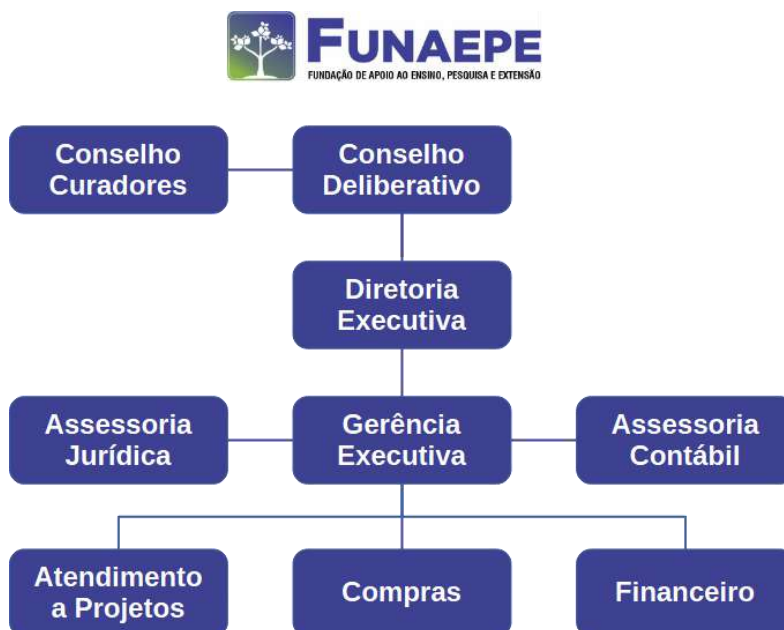

Destques de 2023

O ano de 2023 foi desafiador para a Funaepe, tanto da perspectiva administrativa, gerencial e financeira. Foi desafiadora pela perspectiva de uma ampliação nas demandas de trabalho no gerenciamento dos projetos, principalmente pela retomada de uma gestão democrática na UFGD que, de forma articulada pela Reitoria e servidoras/es e alinhada a nova gestão do governo federal, ampliou a busca e destinação de recursos para projetos que seriam (e foram) encaminhados para a Funaepe. Destaca-se que outra instituição apoiada, a Universidade Estadual de Mato Grosso do Sul – UEMS, tal como no ano anterior, prosseguiu com diversos projetos conveniados conosco.

Mas, podemos dizer que isso foi um bom desafio, no entanto, não tivemos apenas destaques positivos no ano de 2023. Tivemos que lidar com a demissão e troca do Gerente Executivo de forma repentina e abrupta. Algo que ainda demandará muito tempo para ser elucidado e concluído. Porém, tudo aquilo que esteve ao alcance da Funaepe e UFGD foram imediatamente encaminhados (inclusive às autoridades competentes). Tal como, por exemplo, encaminhar a troca da Diretoria Executiva de forma a garantir a continuidade das atividades da fundação, garantindo a manutenção da credibilidade em seu trabalho e maior proximidade e controle dos desdobramentos.

Ou seja, além da troca do Gerente Executivo, um colaborador contratado pela Funaepe, tivemos a troca do Diretor Executivo, um servidor efetivo da UFGD. Primeiro o novo Diretor executivo assume interinamente, até completar o mandato anterior, para posteriormente dar início a um novo mandato. Outro desafio, foi a reestruturação dos serviços executados internamente, sem mencionar a revisão de diversos processos, relatórios e projetos. Diversos módulos e novos serviços para o controle de informação foram implementados, além de uma completa reformulação do nosso site. Foram 5 meses muito intensos, porém, que representaram uma nova dinâmica de trabalho, que ainda não está acabada e prosseguirá no ano de 2024, representando uma melhoria significativa no desempenho administrativo e gerencial da Funaepe.

Reestruturamos os serviços prestados pelo setor de finanças e de compras e implementamos o serviço do setor de atendimento a projetos. Neste último, tivemos a contratação de mais uma pessoa para atuar na Funaepe. Seguimos na melhor preparação e configuração dos nossos serviços, pois sabemos que precisamos estar estruturados adequadamente para dar o suporte e o apoio necessário ao bom desenvolvimento dos projetos de nossas instituições apoiadas.

Instituições apoiadas

Universidade Federal da Grande Dourados – UFGD

A UFGD foi criada em 2005 e implementada em 2006, a partir do desmembramento do Centro Universitário de Dourados, anteriormente parte da Universidade Federal de Mato Grosso do Sul (UFMS). Nos anos seguintes a UFGD experimentou um crescimento significativo, expandindo consideravelmente sua oferta de cursos de graduação e pós-graduação. A UFGD desempenha um papel importante no desenvolvimento econômico, social e cultural da região. É uma universidade consolidada como espaço plural para intercâmbio de conhecimentos, tendo por finalidade desenvolver atividades de ensino, tanto em cursos de graduação quanto de pós-graduação, de pesquisa e inovação em diversas áreas do conhecimento, com impacto socioeconômico, de extensão e cultura, promovendo trocas de saberes com diferentes públicos.

Universidade Estadual de Mato Grosso do Sul – UEMS

A UEMS foi criada em 1979, com sede em Dourados, por uma emenda constitucional apresentada pelo deputado Walter Carneiro. Porém, somente anos mais tarde, sob o governo de Pedro Pedrossian, em 1993, a UEMS foi implantada, com Jair Madureira como reitor pro-tempore. A universidade começou com a meta de formar professores para a educação básica do interior do estado. A UEMS expandiu suas ofertas de cursos e unidades, implementou políticas de cotas para indígenas e negros, e desenvolveu programas de internacionalização e pesquisa. E ainda, tem contribuído significativamente para a sociedade, com iniciativas como o Programa UEMS Acolhe para migrantes e ações durante a pandemia da Covid-19. Atualmente, oferece uma ampla gama de cursos e possui uma presença significativa em Mato Grosso do Sul.

Projetos

Observe na Tabela a seguir os projetos que tiveram sua execução efetiva no ano de 2023 e seus respectivos valores, ademais é possível observar ainda qual é o valor global pactuado e o prazo de vigência dos projetos.

Contrato Convênio	Projeto	Valores Executados	Valor Global do Projeto	Término Vigência
0015/2018	Sistemas Integrados de Gestão – Sig	R\$ 192.533,37	R\$ 3.440.176,70	2024
0020/2018	Orientação Técnica – Autismo – Unimed	R\$ 171.502,98	R\$ 1.057.704,00	2024
0048/2018	Direitos dos Povos Indígenas Kaiowá e Guarani	R\$ 13.284,98	R\$ 322.409,34	2023
0028/2019	Produção e Eficiência de Parasitóides – Reflore	R\$ 25.944,31	R\$ 700.000,00	2023
0001/2020	Licenciatura Intercultural Indígena – Teko Arandú	R\$ 74.638,33	R\$ 989.350,19	2023
0004/2020	Laboratório de Práticas de Resíduos Sólidos	R\$ 973.909,49	R\$ 1.076.632,89	2023
0028/2020	Cursos de Graduação EaD Novos Cursos	R\$ 378.998,80	R\$ 404.838,07	2025
1090/2020	Programa Interinstitucional – Pós-Graduação	R\$ 142.101,81	R\$ 108.168,46	2024
1091/2020	Núcleo de Ensino de Línguas	R\$ 120.540,33	R\$ 137.622,75	2024
0002/2021	Infraestrutura dos Cursos UEMS/Naviraí	R\$ 7.891,85	R\$ 50.000,00	2023
0013/2021	Produção e qualidade de sementes de feijão	R\$ 57.646,90	R\$ 280.099,04	2024
0018/2021	Centro de Desenvolvimento Rural Itamarati	R\$ 116.356,67	R\$ 440.000,00	2026
0026/2021	Nudges para a redução do desperdício de alimentos nas residências	R\$ 0,00	R\$ 10.000,00	2024
0027/2021	Núcleo de Estudos Extensionistas Baía Negra (1)	R\$ 0,00	R\$ 240.000,00	2024
0031/2021	UFGDesenvolvimento Rural	R\$ 396.065,24	R\$ 590.546,12	2023
1136/2021	Centro de Ensino, Pesquisa e Extensão – Cepex	R\$ 7.432,84	R\$ 288.000,00	2024



FUNAEPE

FUNDAÇÃO DE APOIO AO ENSINO, PESQUISA E EXTENSÃO

Contrato Convênio	Projeto	Valores Executados	Valor Global do Projeto	Término Vigência
0001/2022	Elaboração do Zoneamento Ecológico - ZEE	R\$ 121.178,66	R\$ 150.000,00	2023
0002/2022	Orquestra UFGD: Formação Musical	R\$ 108.940,15	R\$ 664.500,00	2024
0003/2022	Matrizes Geológicas e Tecnologia Laica	R\$ 54.680,72	R\$ 43.500,00	2025
0003/2022	Elaboração do Plano de Manejo do Parque Natural Municipal	R\$ 35.452,46	R\$ 34.500,00	2023
0006/2022	Aperfeiçoamento em Tecnologias Assistivas	R\$ 85.023,24	R\$ 85.500,00	2023
0007/2022	Simpósio Nacional de Engenharia de Produção	R\$ 3.900,46	R\$ 5.230,00	2023
0009/2022	Escola de Esportes da UFGD	R\$ 39.822,85	R\$ 132.203,00	2023
0016/2022	Ações extensionistas - Meio Ambiente	R\$ 19.972,47	R\$ 32.924,55	2023
0017/2022	Ações extensionistas - Comunicação	R\$ 12.592,75	R\$ 22.507,00	2023
0018/2022	Ações extensionistas - Comunidade Indígena	R\$ 19.500,04	R\$ 29.569,00	2023
0028/2022	Núcleo Extensionista Baía Negra (2)	R\$ 143.430,28	R\$ 169.500,00	2023
1212/2022	Capacitação Linguística para Servidores UEMS - ARELIN	R\$ 7.114,37	R\$ 47.840,97	2023
0031/2022	Projeto Cuidar UFGD	R\$ 115.593,15	R\$ 115.000,00	2023
3294/2022	Pós-Graduação Lato Sensu SUAS - Educação Continuada	R\$ 281.622,44	R\$ 457.499,10	2024
32294/2022	Pós-Graduação Lato Sensu em Gestão do SUAS	R\$ 130.003,67	R\$ 348.384,00	2024
0033/2022	Licenciatura Intercultural Indígena (PROLIND)	R\$ 473.817,52	R\$ 560.000,00	2025
1243/2022	Pós-Graduação Lato Sensu em Gestão em Segurança Pública	R\$ 37.453,24	R\$ 136.419,24	2024
1244/2022	Pós-Graduação Lato Sensu com ênfase em Gestão Pública	R\$ 54.076,00	R\$ 146.376,00	2024
0220/2022	Corredor Científico, Cultural e Tecnológico	R\$ 34.636,11	R\$ 257.121,29	2024
0018/0569	FINEP Implantação de Infraestrutura Multiusuária de Pesquisa	R\$ 104.671,23	R\$ 1.111.283,00	2025

Contrato Convênio	Projeto	Valores Executados	Valor Global do Projeto	Término Vigência
1265/2022	Oferta do Curso Superior de Bacharelado em Direito - Jardim	R\$ 325.465,86	R\$ 1.951.062,40	2027
1266/2022	Oferta do Curso Superior de Bacharelado em Direito - Aquidauana	R\$ 281.818,96	R\$ 1.951.062,40	2028
1268/2022	Oferta do Curso Superior de Bacharelado em Direito - Cassilândia	R\$ 334.867,70	R\$ 2.354.542,20	2027
0008/2023	Projeto Saberes Indígenas na Escola	R\$ 56.881,51	R\$ 205.000,00	2026
1270/2022	Oferta do Curso Superior de Licenciatura em Pedagogia Intercultural	R\$ 340.264,09	R\$ 1.797.812,25	2028
1269/2022	Curso Superior Bacharelado em Enfermagem	R\$ 660.631,23	R\$ 4.338.904,00	2028
0000/2023	Litigantes do Futuro	R\$ 12.735,08	R\$ 25.000,00	2023
1260/2022	Capacitação Linguística para Servidores UEMS - ARELIN	R\$ 53.161,82	R\$ 110.124,00	2025
0009/2023	Integração Laboral de Emigrantes e Refugiados	R\$ 91.766,70	R\$ 459.000,00	2024
0010/2023	Programa de Rede de Apoio ao Paradesporto	R\$ 67.825,00	R\$ 142.250,00	2024
0010/2023	Controle de Pragas de Eucalipto - Reflore 3	R\$ 104.633,25	R\$ 700.000,00	2027
0012/2023	Centro Europa Brasil	R\$ 58.289,27	R\$ 255.000,00	2026
0013/2023	Baía Negra (3)	R\$ 13.013,00	R\$ 250.000,00	2025
0015/2023	Curso de Atendimento Educacional Especializado (SAEE)	R\$ 0,00	R\$ 175.452,92	2024
1295/2023	Curso de Pós-graduação - FETEMS	R\$ 0,00	R\$ 64.432,80	2025
1309/2023	Compensação de Espécies Ameaçadas de Extinção	R\$ 67.121,90	R\$ 282.628,80	2025
0021/2023	UFGD + Cultura	R\$ 35.000,00	R\$ 520.000,00	2025
0002/2023	Desempenho Agrônomo da soja e milho	R\$ 7.673,50	R\$ 20.000,00	2024
1336/2023	Certificação de Proficiência em Língua Portuguesa (Celpe-Bras)	R\$ 11.108,66	R\$ 207.000,00	2025
1330/2023	Oferta do Curso Superior de Bacharelado em Direito (2) - Jardim	R\$ 0,00	R\$ 1.095.959,20	2028



FUNAEPE

FUNDAÇÃO DE APOIO AO ENSINO, PESQUISA E EXTENSÃO

Contrato Convênio	Projeto	Valores Executados	Valor Global do Projeto	Término Vigência
0006/2023	Elaboração do Plano de Gerenciamento de Resíduos Sólidos	R\$ 11.176,00	R\$ 257.640,00	2024
0023/2023	Ações extensionistas em Comunidades Indígenas	R\$ 7.612,55	R\$ 20.483,37	2024
0024/2023	Ações extensionistas Meio Ambiente	R\$ 15.957,61	R\$ 61.697,58	2024
0026/2023	Ações extensionistas Comunicação	R\$ 17.144,41	R\$ 35.355,10	2024
0025/2023	Curso Especialização Ciência é 10	R\$ 0,00	R\$ 147.825,00	2025
0030/2023	Especialização - Escola da Terra	R\$ 146,50	R\$ 72.000,00	2024
0029/2023	Tempo Comunidade	R\$ 14.144,75	R\$ 194.594,44	2024
1337/2023	Curso superior de Bacharelado em Direito Bataguassu	R\$ 91,50	R\$ 2.023.089,20	2030
0031/2023	Curricularização das ações de extensão	R\$ 91,50	R\$ 160.730,87	2024
0031/2023	Ações extensionistas para a transformação social Meio Ambiente	R\$ 91,50	R\$ 160.730,87	2024
0031/2023	Ações em Extensão Universitária Comunicação	R\$ 91,50	R\$ 63.561,21	2024
0034/2023	Pedagogia Intercultural Indígena	R\$ 0,00	R\$ 5.999.277,05	2028
0035/2023	Licenciatura Intercultural Indígena - Teko Arandu	R\$ 0,00	R\$ 605.735,90	2024
0036/2023	Núcleo de produção de peixes do Mato Grosso do Sul	R\$ 0,00	R\$ 500.000,00	2025
0037/2023	Piscicultura Familiar Sustentável no assentamento Itamarati	R\$ 0,00	R\$ 1.308.470,00	2025
0003/2023	Adequação Ambiental do Parque Municipal de Glória de Dourados	R\$ 0,00	R\$ 231.610,00	2024
Total		R\$ 7.115.682,60	R\$ 43.398.936,27	

Projetos encerrados em 2023

Observe na Tabela a seguir os projetos que tiveram sua conclusão e encerramento no ano de 2023 com seus respectivos valores programados e efetivamente executado.

Contrato Convênio	Projetos Encerrados em 2023	Valores Programado	Valores Executados
0028/2019	Produção e Eficiência de Parasitóides – Reflore	R\$ 399.790,35	R\$ 25.944,31
0001/2020	Licenciatura Intercultural Indígena – Teko Arandú	R\$ 928.425,00	R\$ 74.638,33
0004/2020	Laboratório de Práticas de Resíduos Sólidos	R\$ 1.076.632,89	R\$ 973.909,49
0002/2021	Melhorias na infraestrutura dos Cursos da Unidade Universitária da UEMS	R\$ 50.000,00	R\$ 21.050,43
0031/2021	UFGDesenvolvimento Rural: Integração Extensão-Pesquisa no Campo	R\$ 550.000,00	R\$ 599.725,13
0009/2022	Escola de Esportes da UFGD	R\$ 132.203,00	R\$ 133.515,26
0031/2022	Projeto Cuidar UFGD (Ngo'ituke Ngaha'a)	R\$ 169.500,00	R\$ 176.370,90
0003/2022	Elaboração do Plano de Manejo do Parque Natural Municipal	R\$ 34.500,00	R\$ 35.452,46
0006/2022	Aperfeiçoamento em Tecnologias	R\$ 85.500,00	R\$ 85.023,24
0007/2022	IV Simpósio Nacional de Engenharia de Produção - SINEP	R\$ 5.230,00	R\$ 3.900,46
0016/2022	Ações Extencionistas Meio Ambiente	R\$ 32.924,55	R\$ 19.972,47
0017/2022	Ações Extencionistas da Comunicação	R\$ 22.507,00	R\$ 12.592,75
0018/2022	Ações Extencionistas Indígenas	R\$ 29.569,00	R\$ 19.500,04
1212/2022	Capacitação Linguística para Servidores - ARELIN 1	R\$ 47.880,00	R\$ 7.114,37
0000/2023	Projeto Litigantes do Futuro	R\$ 25.000,00	R\$ 12.735,08
VALOR TOTAL RECURSOS EXECUTADOS EM 2023			R\$ 2.201.444,72

Bolsas

Vários projetos preveem o pagamento de bolsas, sendo assim, na tabela a seguir apresentamos os projetos que tiveram tal característica, com a quantidade de bolsas pagas e os valores executados no ano de 2023.

Projeto	Bolsas	Valor Executado
ARELIN	20	R\$ 38.535,04
Bahia Negra II	50	R\$ 34.700,00
Capacitação servidores UEMS	20	R\$ 38.535,04
CDR ITAMARATI	102	R\$ 71.275,00
Celpe Bras	14	R\$ 2.800,00
Compensação de Espécies	8	R\$ 20.400,00
Corredor Científico	3	R\$ 4.500,00
Cuidar UFGD	52	R\$ 36.300,00
Emigrantes	30	R\$ 37.600,00
Escola de esportes	17	R\$ 23.629,50
Fazenda Experimental Maximiliano	24	R\$ 25.200,00
Litigantes do Futuro	3	R\$ 2.250,00
Manejo Glória de Ddos	19	R\$ 13.300,00
NEL UEMS	70	R\$ 63.889,19
Orquestra UFGD	157	R\$ 71.242,10
Plano de Gerenciamento PGRSS	12	R\$ 8.400,00
Prefeitura de Amambai e Caarapó	55	R\$ 77.660,00
Prefeitura de Aquidauana	36	R\$ 74.000,00
Prefeitura de Cassilandia	72	R\$ 131.000,00
Prefeitura de Costa Rica	171	R\$ 327.940,00
Prefeitura de Jaraguari UEMS	34	R\$ 64.960,00
Prefeitura de Jardim UEMS	32	R\$ 89.200,00
Rede Paradesporto	51	R\$ 53.600,00
Reflore 2	6	R\$ 15.200,00

Reflore 3	21	R\$ 61.344,00
Resíduos Sólidos	12	R\$ 8.400,00
SIG UFGD	44	R\$ 54.281,85
SUAS UEMS cod. 64	46	R\$ 91.886,16
SUAS UEMS cod. 70	58	R\$ 152.847,57
UEMS PÓS SEJUSP	23	R\$ 56.800,00
UFGDesenvolvimento Rural	126	R\$ 113.350,00
UNIMED	60	R\$ 159.600,00
Total	1448	R\$ 2.024.625,45

Compras

Ao mesmo tempo que temos o pagamento de bolsas nos projetos apoiados pela Funaepe, este não é o único tipo de pagamento realizado em um projeto. Somente em diárias de descolamento pagas às pessoas envolvidas em diversos projetos apoiados pela Funaepe, no ano de 2023 o total deste tipo de despesa foi de R\$ 266.623,88 (duzentos e sessenta e seis mil, seicentos e vinte e três reais e oitenta e oito centavos). São diversas as situações vividas nos projetos, cada um com suas particularidades. Todavia, podemos agrupar todas os gastos dos projetos, excetuando as bolsas e diárias, em pagamento de: material de consumo, material permanente, serviços de terceiros pessoa jurídica (PJ) e serviços de pessoa física. Observe na tabela a seguir os valores executados por projeto com cada um desses grupos de despesas.

Projeto	Material de Consumo	Material Permanente	Serviços de Terceiros PJ	Serviços de Pessoa Física	Total
Prefeitura de Jaraguari UEMS		R\$ 33.568,16	R\$ 6.800,00		R\$ 40.368,16
Prefeitura de Naviraí	R\$ 3.730,35	R\$ 3.500,00			R\$ 7.230,35
Orquestra UFGD Fazenda Experimental Maximiliano			R\$ 593,40		R\$ 593,40
SIG UFGD	R\$ 15.805,80	R\$ 5.133,80		R\$ 48.888,40	R\$ 48.888,40
CDR ITAMARATI	R\$ 18.477,89		R\$ 7.458,32		R\$ 25.936,21
UNIMED	R\$ 15.805,80	R\$ 5.133,80			R\$ 20.939,60
UFGDesenvolvimento Rural	R\$ 128.276,13		R\$ 79.605,48		R\$ 207.881,61



FUNAEPE

FUNDAÇÃO DE APOIO AO ENSINO, PESQUISA E EXTENSÃO

NEL UEMS	R\$ 100,40		R\$ 4.541,45	R\$ 91.374,97	R\$ 96.016,82
Prefeitura de Jardim UEMS		R\$ 143.740,81	R\$ 10.755,68		R\$ 154.496,49
SUAS UEMS cod. 64			R\$ 3.896,26		R\$ 3.896,26
SUAS UEMS cod. 70	R\$ 14.913,29		R\$ 39.572,48		R\$ 54.485,77
Corredor Científico	R\$ 3.223,61		R\$ 2.000,00	R\$ 4.600,00	R\$ 9.823,61
Manejo Glória de Ddos	R\$ 1.577,56		R\$ 1.744,00		R\$ 3.321,56
Prefeitura de Aquidauana	R\$ 1.232,60	R\$ 141.822,14	R\$ 9.318,09		R\$ 152.372,83
Prefeitura de Cassilandia	R\$ 1.761,00	R\$ 133.850,00	R\$ 8.766,89		R\$ 144.377,89
Prefeitura de Amambai e Caarapó	R\$ 200,00	R\$ 162.500,00	R\$ 7.051,66		R\$ 169.751,66
Prefeitura de Costa Rica	R\$ 2.354,20	R\$ 132.750,00	R\$ 10.610,82		R\$ 145.715,02
Reflore 3	R\$ 15.437,00				R\$ 15.437,00
Compensação de Espécies	R\$ 36.300,00		R\$ 1.226,60		R\$ 37.526,60
Reflore 2	R\$ 9.100,20				R\$ 9.100,20
Direito dos Povos Indígenas			R\$ 10.881,11		R\$ 10.881,11
EAD Novos Cursos	R\$ 16.546,01		R\$ 60.473,00	R\$ 99.212,11	R\$ 176.231,12
Matrizes Geológicas	R\$ 3.730,35	R\$ 3.500,00			R\$ 7.230,35
PROLIND	R\$ 2.458,24		R\$ 354.712,71	R\$ 7.005,60	R\$ 364.176,55
Saberes Indígenas na Escola	R\$ 20.848,37		R\$ 6.843,03		R\$ 27.691,40
Centro Europa Brasil			R\$ 43.293,41		R\$ 43.293,41
UFGD + Cultura			R\$ 20.060,00		R\$ 20.060,00
Ações 98	R\$ 6.799,62				R\$ 6.799,62
Ações 57, 58 e 59	R\$ 37.620,21		R\$ 7.828,35		R\$ 45.448,56
Ações 99	R\$ 5.804,65		R\$ 4.200,00		R\$ 10.004,65
Ações 100	R\$ 13.866,01		R\$ 800,00		R\$ 14.666,01
Tempo Comunidade	R\$ 503,25		R\$ 3.342,67		R\$ 3.845,92
Bahia Negra II	R\$ 41.754,72		R\$ 3.572,00		R\$ 45.326,72
Cuidar UFGD	R\$ 31.911,01		R\$ 6.271,83		R\$ 38.182,84
Teko Arandú	R\$ 41.244,15		R\$ 2.015,70		R\$ 43.259,85
Litigantes do Futuro	R\$ 7.354,38				R\$ 7.354,38
Bahia Negra III	R\$ 513,00				R\$ 513,00
kws sementes	R\$ 472,50				R\$ 472,50
SINEP	R\$ 3.121,90				R\$ 3.121,90
PÓS Graduação UEMS	R\$ 2.538,50		R\$ 52.024,41		R\$ 54.562,91
Total	R\$ 505.382,70	R\$ 765.498,71	R\$ 770.259,35	R\$ 251.081,08	R\$ 2.292.221,84

Recursos

Em se tratando dos recursos financeiros dos projetos apoiados pela Funaepe e que foram efetivamente executados no ano de 2023, no item anterior, já foi possível verificar tanto os montantes realizados totais, quanto as despesas com bolsas, compras e contratações. (Verificar, pois a soma não bate)

No entanto, a análise dos projetos não se limita apenas ao montante de recursos executados. É possível observar a origem dos recursos, ou seja, se o financiamento dos projetos são provenientes da esfera Federal, Estadual, Municipal ou mesmo Privada. Observe nas tabelas a seguir.

Origem dos recursos (Esfera)

Projeto	Esfera
Sistemas Integrados de Gestão – Sig	Federal
Orientação Técnica – Autismo – Unimed	Privado
Direitos dos Povos Indígenas Kaiowá e Guarani	Federal
Produção e Eficiência de Parasitoides – Reflore	Privado
Licenciatura Intercultural Indígena – Teko Arandú	Federal
Laboratório de Práticas de Resíduos Sólidos	Municipal
Cursos de Graduação EaD Novos Cursos	Federal
Programa Interinstitucional – Pós-Graduação (arrecadação)	Estadual e Privado
Núcleo de Ensino de Línguas (arrecadação)	Estadual e Privado
Infraestrutura dos Cursos UEMS/Naviraí	Municipal
Produção e qualidade de sementes de feijão	Federal
Centro de Desenvolvimento Rural Itamarati	Municipal
Nudges para a redução do desperdício de alimentos nas residências	Privado
Núcleo de Estudos Extensionistas Baía Negra (1)	Federal
UFGDesenvolvimento Rural	Federal
Centro de Ensino, Pesquisa e Extensão – Cepex (arrecadação)	Estadual e Privado
Elaboração do Zoneamento Ecológico – ZEE (Jaraguari)	Municipal

Projeto	Esfera
Orquestra UFGD: Formação Musical	Federal e Privado
Aperfeiçoamento em Tecnologias Assistivas	Federal
IV Simpósio Nacional de Engenharia de Produção (arrecadação)	Privado
Matrizes Geológicas e Tecnologia Laica	Federal e Privado
Escola de Esportes da UFGD	Federal
Ações extensionistas – Meio Ambiente	Federal
Ações extensionistas – Comunicação	Federal
Ações extensionistas – Comunidade Indígena	Federal
Núcleo Extensionista Baía Negra (2)	Federal
Capacitação Linguística para Servidores UEMS - ARELIN	Estadual
Projeto Cuidar UFGD	Federal
Pós-Graduação Lato Sensu SUAS – Educação Continuada	Estadual
Pós-Graduação Lato Sensu em Gestão do SUAS	Estadual
Licenciatura Intercultural Indígena (PROLIND)	Federal
Pós-Graduação Lato Sensu em Gestão em Segurança Pública	Estadual
Pós-Graduação Lato Sensu com ênfase em Gestão Pública	Estadual
Corredor Científico, Cultural e Tecnológico	Municipal
FINEP Implantação de Infraestrutura Multiusuária de Pesquisa	Federal
Oferta do Curso Superior de Bacharelado em Direito – Jardim	Municipal
Oferta do Curso Superior de Bacharelado em Direito - Aquidauana	Municipal
Oferta do Curso Superior de Bacharelado em Direito - Cassilândia	Municipal
Projeto Saberes Indígenas na Escola	Federal
Oferta do Curso Superior de Licenciatura em Pedagogia Intercultural	Federal
Curso Superior Bacharelado em Enfermagem	Estadual
Litigantes do Futuro	Privado
Capacitação Linguística para Servidores UEMS - ARELIN	Estadual
Integração Laboral de Emigrantes e Refugiados	Federal
Programa de Rede de Apoio ao Paradesporto	Federal
Controle de Pragas de Eucalipto - Reflore 3	Privado
Baía Negra (3)	Federal
Curso de Atendimento Educacional Especializado (SAEE)	Federal
Curso de Pós-graduação - FETEMS	Privado
UEMS - Compensação de Espécies Ameaçadas de Extinção	Estadual
UFGD + Cultura	Federal e Privado
Desempenho Agrônômico da soja e milho (KWS)	Privado

Projeto	Esfera
Certificação de Proficiência em Língua Portuguesa (Celpe-Bras)	Privado
Oferta do Curso Superior de Bacharelado em Direito (2) Jardim	Municipal
Elaboração do Plano de Gerenciamento de Resíduos Sólidos (Ponta Porã)	Municipal
Ações extensionistas em Comunidades Indígenas	Federal
Ações extensionistas Meio Ambiente	Federal
Ações extensionistas Comunicação	Federal
Curso Especialização Ciência é 10	Federal
Especialização - Escola da Terra	Federal
Tempo Comunidade	Federal
Curso superior de Bacharelado em Direito Bataguassu	Municipal
Curricularização das ações de extensão	Federal
Ações extensionistas para a transformação social Meio Ambiente	Federal
Ações em Extensão Universitária Comunicação	Federal
Pedagogia Intercultural Indígena	Federal
Núcleo de produção de peixes do Mato Grosso do Sul	Federal
Piscicultura Familiar Sustentável no assentamento Itamarati	Federal
Adequação Ambiental do Parque Municipal de Glória de Dourados	Municipal

É possível observar que a maior quantidade de projetos são financiados com recursos federais. Contudo, para facilitar a compreensão, quantificamos na tabela abaixo a quantidade de projetos em execução no ano de 2023 e qual a origem (esfera proveniente) dos recursos aplicados. Foi possível observar ainda na tabela anterior que alguns poucos projetos possuem duas fontes de recurso, os quais foram ambos considerados na quantificação abaixo.

Esfera do Recurso	Quantidade de Projetos
Municipal	12
Estadual	11
Federal	37
Privado	15
Total	75

Projetos aditivados em 2023

Alguns projetos podem não terminar exatamente como começaram, e isso fica registrado em forma de aditivo, sendo assim, a tabela a seguir descreve os projetos que tiveram seus valores alterados no ano de 2023.

Contrato Convênio	Projeto	Nº do Aditivo	Valor Aditivado ou Suprimido	Origem do Recurso
0048/2018	Direitos dos Povos Indígenas Kaiowá e Guarani	4º Termo Aditivo	R\$ 22.409,34 (aditivado) -R\$ 100.000,00 (suprimido)	Rendimento do Projeto
0002/2022	Orquestra UFGD: Formação Musical	1º Termo Aditivo	R\$ 556.500,00	Arrecadação Aporte Financeiro UFGD
0008/2023	Projeto Saberes Indígenas na Escola	2º Termo Aditivo	R\$ 125.000,00	TED
0009/2022	Escola de Esportes da UFGD	2º Termo Aditivo	R\$ 40.680,00	Aporte Financeiro UFGD

Ressarcimento das Despesas Operacionais e Administrativas (ReDOA)

As despesas operacionais e administrativas para o funcionamento da Funaepe, são ressarcidas pelos projetos apoiados. Sendo assim é por meio desses recursos que é feita a manutenção e sustentabilidade organizacional, garantindo o pleno atendimento das necessidades dos projetos. Sendo que no ano de 2023 o montante recebido de ReDOA foi de R\$ 1137.759,80 (um milhão, cento e trinta e sete mil setecentos e cinquenta e nove reais e oitenta centavos). Observe na tabela a seguir a descrição dos valores recebidos por projeto.

Contrato Convênio	Projeto	ReDOA 2023
1269/2023	Pref. Costa Rica: Oferta do Curso Superior de Bacharelado em Enfermagem, em oferta pontual (Turma Única)	R\$ 182.832,21
1270/2022	Pref. Amambai e Pref. Caarapó: oferta do curso superior de licenciatura em pedagogia intercultural, em oferta pontual (turma única)	R\$ 92.823,50



Contrato Convênio	Projeto	ReDOA 2023
0028/2019	REFLORE II: Produção e Eficiência de Parasitoides para Controle Biológico	R\$ 925,89
0001/2020	Licenciatura Intercultural Indígena – Teko Arandú	R\$ 4.655,79
0015/2018	Sistemas Integrados de Gestão – Sig	R\$ 89.200,31
1265/2022	Pref. Jardim: oferta do curso superior de bacharelado em direito (turma única)	R\$ 81.703,44
1091/2020	Núcleo de Ensino de Línguas	R\$ 20.902,70
1268/2022	Pref. Cassilândia: Oferta do Curso Superior de Bacharelado em Direito (Turma Única)	R\$ 59.475,03
1266/2022	Pref. Aquidauana: oferta do curso superior de bacharelado em direito (turma única)	R\$ 55.333,96
0009/2023	UFGD: Estratégias para a Integração Laboral de Emigrantes e Refugiados em Mato Grosso do Sul	R\$ 54.166,70
1090/2020	Programa Interinstitucional – Pós-Graduação	R\$ 50.629,71
0018/0569	FINEP Implantação de Infraestrutura Multiusuária de Pesquisa da Universidade Federal da Grande Dourados	R\$ 41.865,12
0028/2020	Cursos de Graduação EaD Novos Cursos	R\$ 36.763,76
0033/2022	MEC: Licenciatura Intercultural Indígena (PROLIND)	R\$ 30.800,00
0031/2021	UFGDesenvolvimento Rural	R\$ 24.999,96
32642/2022	SEDHAST:Programa Conexão SUAS/CapacitaSuas - Educação Continuada	R\$ 22.500,00
0025/2022	Núcleo Extensionista Baía Negra (2)	R\$ 20.500,00
0220/2022	Pref. Dourados: Corredor Científico, Cultural e Tecnológico do MS	R\$ 20.312,50
32294/2022	SEDHAST: Pós-Graduação Lato Sensu em Gestão do Sistema Único de Assistência Social (SUAS)	R\$ 19.681,92
1244/2022	SEJUSP: Curso de Pós-Graduação Lato Sensu e Segurança Pública com ênfase em Gestão Pública	R\$ 17.976,00
1243/2022	SEJUSP: Curso de Pós-Graduação Lato Sensu em Gestão em Segurança Pública com ênfase em Ações de Prevenção e Combate a Incêndios, Salvamentos e Defesa Civil	R\$ 16.753,24
0018/2021	Centro de Desenvolvimento Rural Itamarati	R\$ 18.102,96



Contrato Convênio	Projeto	ReDOA 2023
0002/2022	Orquestra UFGD: Formação Musical	R\$ 16.037,00
0001/2022	UEMS/Pref. Jaraguari: elaboração do zoneamento ecológico-econômico (zee) e plano municipal de turismo de jaraguari/ms	R\$ 15.750,00
0001/2023	Controle de Pragas de Eucalipto com Macrobiorológicos no Mato Grosso do Sul - Reflore 3	R\$ 15.064,00
0010/2023	Implantação e Desenvolvimento do Projeto Programa de Rede de Apoio ao Paradesporto na Universidade Federal da Grande Dourados (UFGD) no Município de Dourados/MS	R\$ 14.225,00
0013/2023	Núcleo de Estudos Extensionistas Baía Negra (3)	R\$ 12.500,00
0020/2018	Orientação Técnica – Autismo – Unimed	R\$ 11.756,00
0013/2021	Produção e qualidade de sementes de feijão	R\$ 11.466,00
0003/2022	Matrizes Geológicas e Tecnologia Laica	R\$ 9.998,44
0008/2023	Projeto Saberes Indígenas na Escola	R\$ 9.600,00
0009/2022	Escola de Esportes da UFGD	R\$ 9.425,35
1309/2023	UEMS - Compensação de Espécies Ameaçadas de Extinção	R\$ 8.677,20
0012/2023	Centro Europa-Brasil de Estudos de Cooperação e Integração Regional (CEBS)	R\$ 8.103,28
0031/2022	Projeto Cuidar UFGD (Ngo'ituke Ngaha'a)	R\$ 6.250,00
1260/2022	UEMS: Capacitação Linguística para Servidores UEMS (ARELIN 2)	R\$ 5.635,00
0000/2023	Projeto Litigantes do Futuro	R\$ 3.000,00
0003/2022	UFGD/Pref. Glória Ddos: Elaboração do Plano de Manejo do Parque Natural Municipal	R\$ 2.770,00
0024/2023	Ações extensionistas nas áreas de Tecnologia e Produção, Trabalho, Meio Ambiente e Saúde: transformação social, ambiental e econômica em Dourados e Região (ODS 4)	R\$ 2.365,96
0029/2023	Projeto de atividades do tempo comunidade 2023-2024	R\$ 1.621,12
0016/2022	Ações extensionistas – Meio Ambiente	R\$ 1.481,61
0026/2023	Ações extensionistas nas área de Comunicação, Cultura, Direitos Humanos e Justiça e Educação: divulgação, arte e equidade social ODS 4	R\$ 1.355,80



FUNAEPE

FUNDAÇÃO DE APOIO AO ENSINO, PESQUISA E EXTENSÃO

Contrato Convênio	Projeto	ReDOA 2023
0002/2023	Desempenho Agronômico da soja e milho em função de culturas antecessoras em experimento de longa duração no sistema plantio	R\$ 1.350,00
0017/2022	Ações extensionistas – Comunicação	R\$ 975,28
0006/2023	Elaboração do Plano de Gerenciamento de Resíduos Sólidos de Serv. de Saúde (PGRSS)	R\$ 1.228,00
0018/2022	Ações extensionistas – Comunidade Indígena	R\$ 1.281,33
1336/2023	Certificação de Proficiência em Língua Portuguesa para Estrangeiros (Celpe-Bras	R\$ 901,60
0023/2023	Ações extensionistas em Comunidades Indígenas de Dourados e Região e Bases de Estudos da UFGD: interculturalidade e desenvolv. de comunidades vulneráveis (ODS 4)	R\$ 812,93
0002/2021	Prefeitura de Naviraí - UEMS	R\$ 625,00
1136/2021	Centro de Ensino, Pesquisa e Extensão – Cepex	R\$ 599,20
Total		R\$ 1.137.759,80



FUNAEPE

FUNDAÇÃO DE APOIO AO ENSINO, PESQUISA E EXTENSÃO